

Legende

- Wand Bestand
- Wand Neu

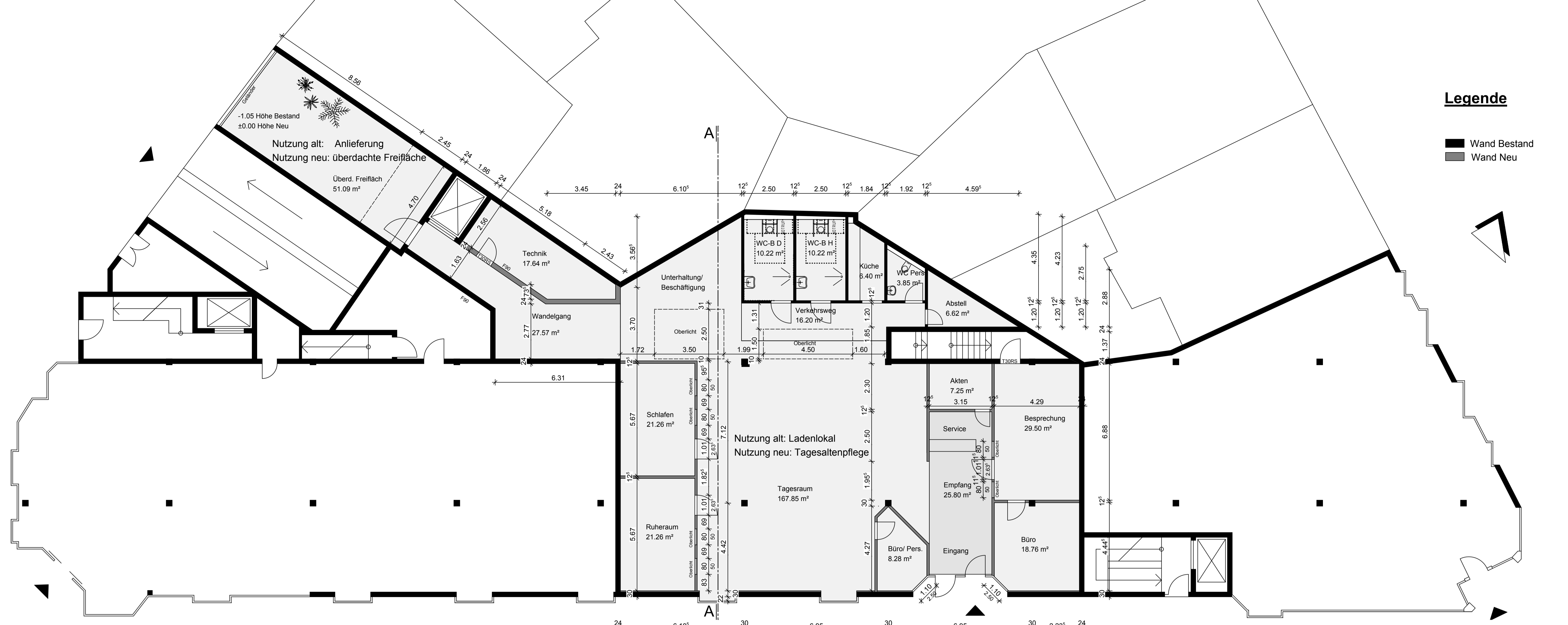

Grundriss Erdgeschoss

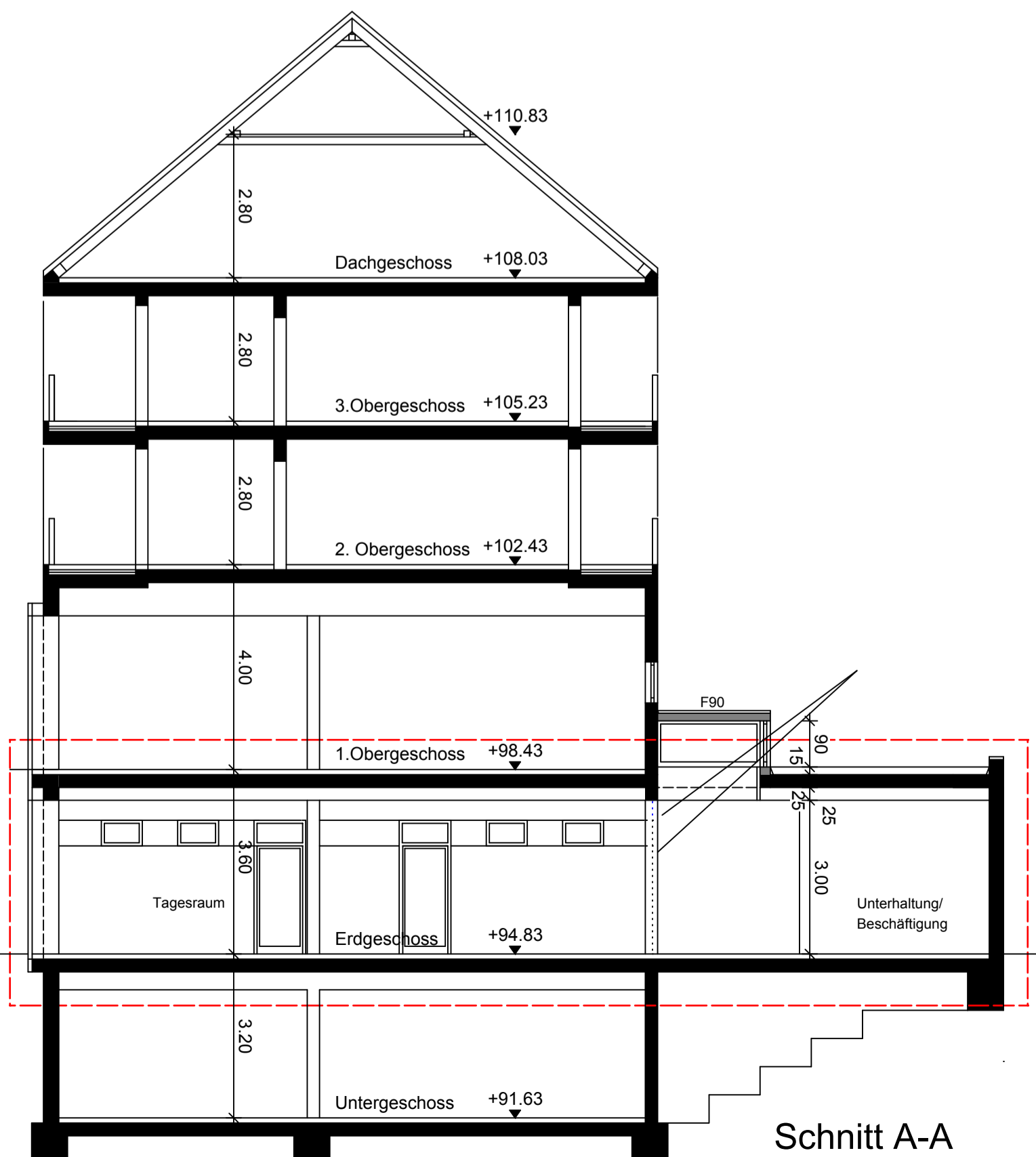
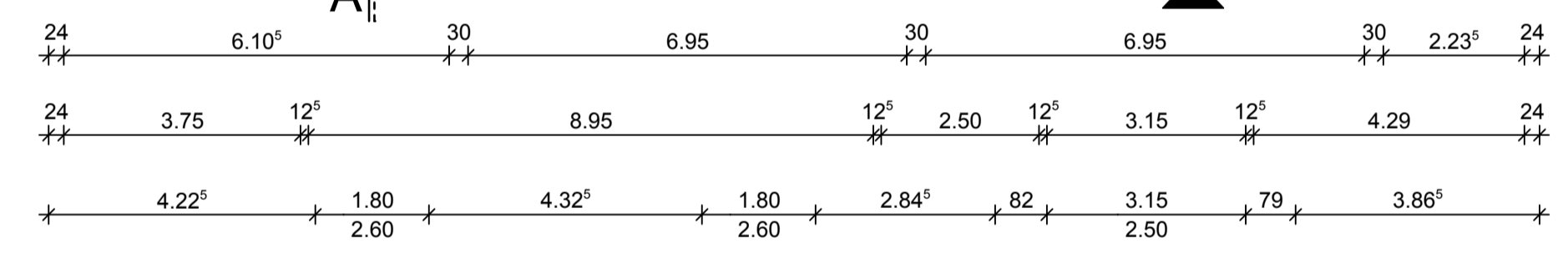

Schnitt A-A



Ansicht Nord

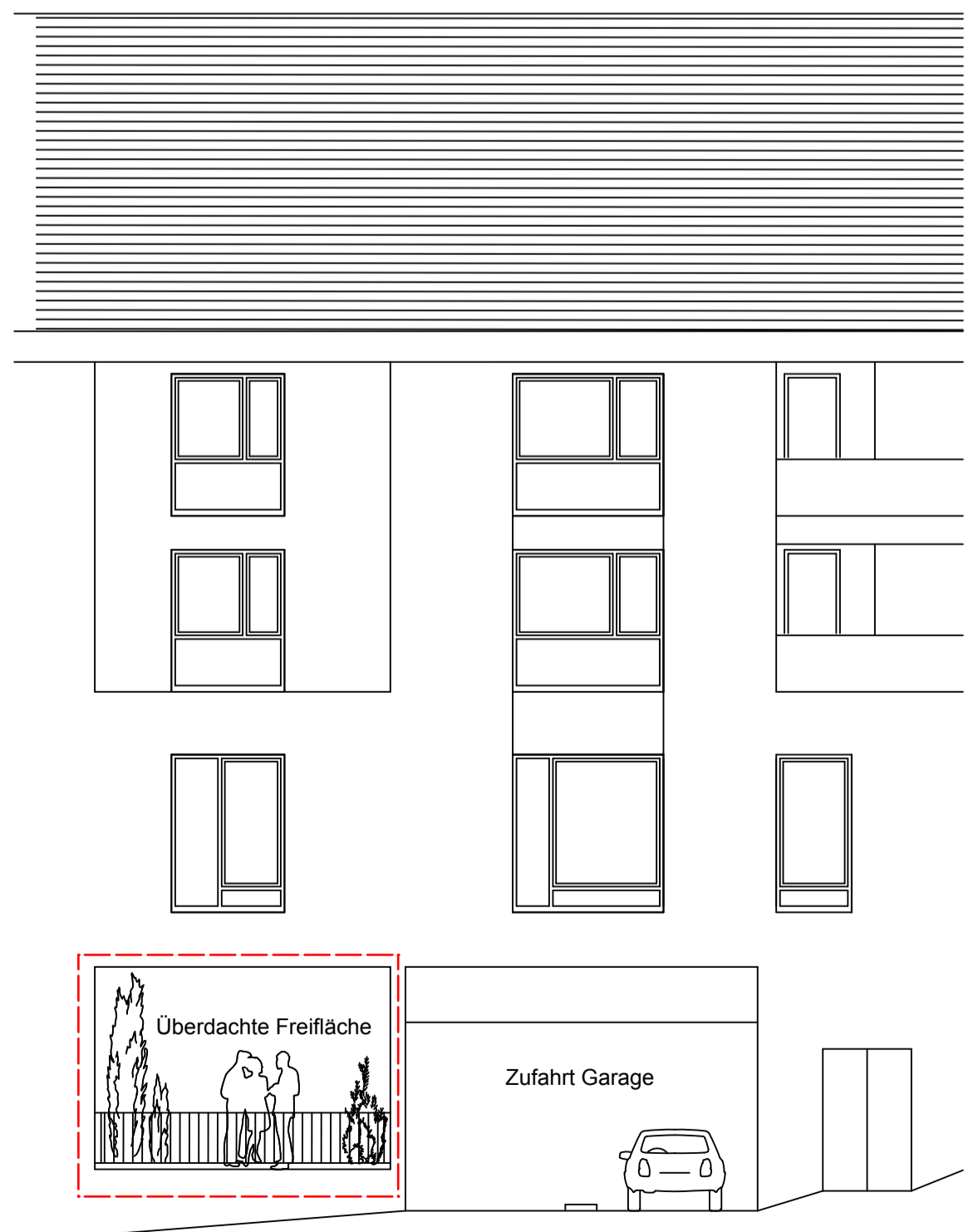

Ansicht Süd

Bauvorhaben: Umnutzung eines Ladenlokal zu einer Tagespflege des Pflegezentrums Witten
Theodor Heuss Straße 2
58452 Witten

Bauherr: RUFUS
Grundstück- Verwaltungsgesellschaft mbH & Co. KG
Kammannstraße 17
58097 Hagen
Tel. 02331 / 69078193

Ort, Datum Unterschrift Bauherr

MORITZ
ARCHITEKTUR

Burgstraße 19
58300 Wetter (Ruhr)
Tel. 02335 / 6827295
Fax 02335 / 6827296
Mobil +49(0) 171 / 4194186
E-mail moritz.architektur@t-online.de

Ort, Datum Unterschrift Architekt

Maßstab	1:100	Genehmigungsplanung Grundriss Erdgeschoss Schnitt A-A Ansicht Nord, Ansicht Süd
Datum	16.10.2015	
Gez.	B. G.	
Blattnr.	BA 04	